

Admisión Jul-Dic 2021

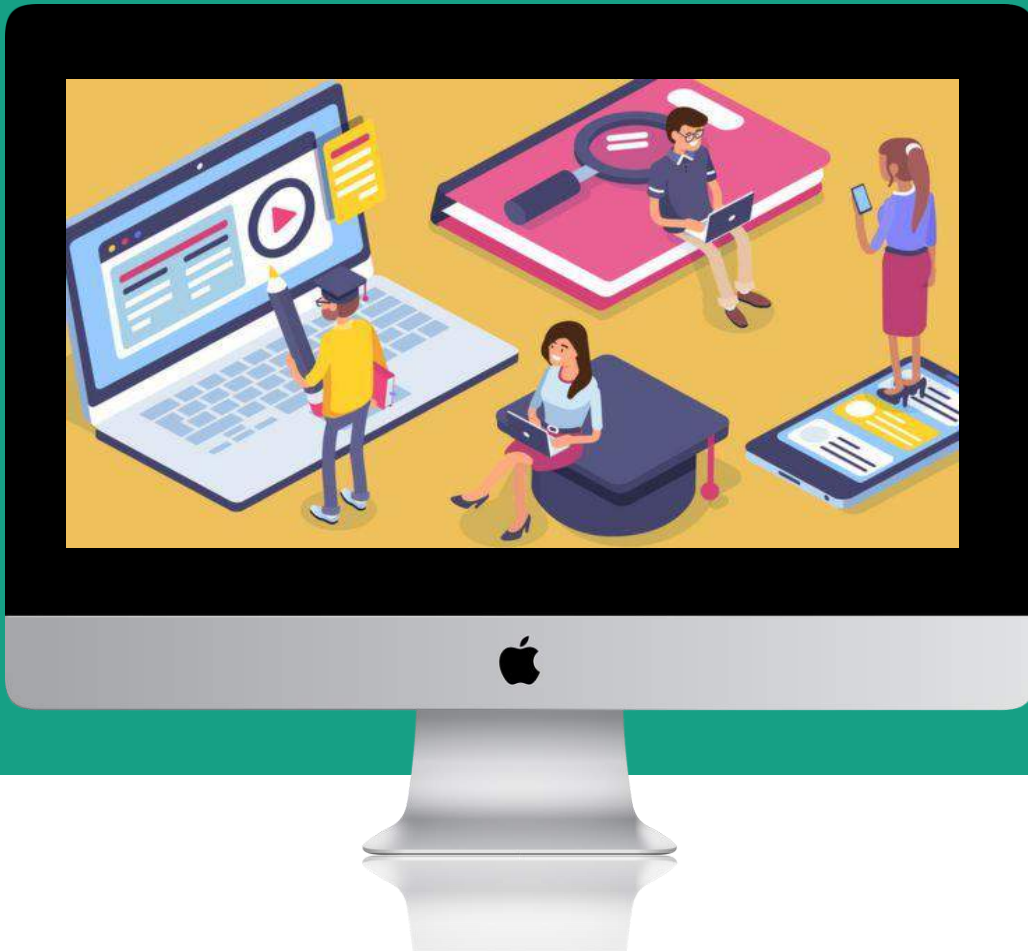

Registro en línea :

**01 de marzo
al
07 de julio
2021**

Para iniciar el trámite de admisión (ficha) es importante contar con una **dirección de correo electrónico (vigente)** y una **contraseña** (nueva para este proceso), además de contar con los siguientes documentos previamente escaneados en formato PDF:



En caso de que aún no cuentes con el certificado debido a que te encuentras cursando el sexto semestre, solicita una constancia escolar con promedio donde indique que estas cursando actualmente el sexto semestre, que no adeudas ninguna materia y el **promedio general** (de primero a quinto semestre).

Una vez que cuentes con esta información, ingrese a:

<http://fichas.itesa.edu.mx/>

ETAPAS A REALIZAR

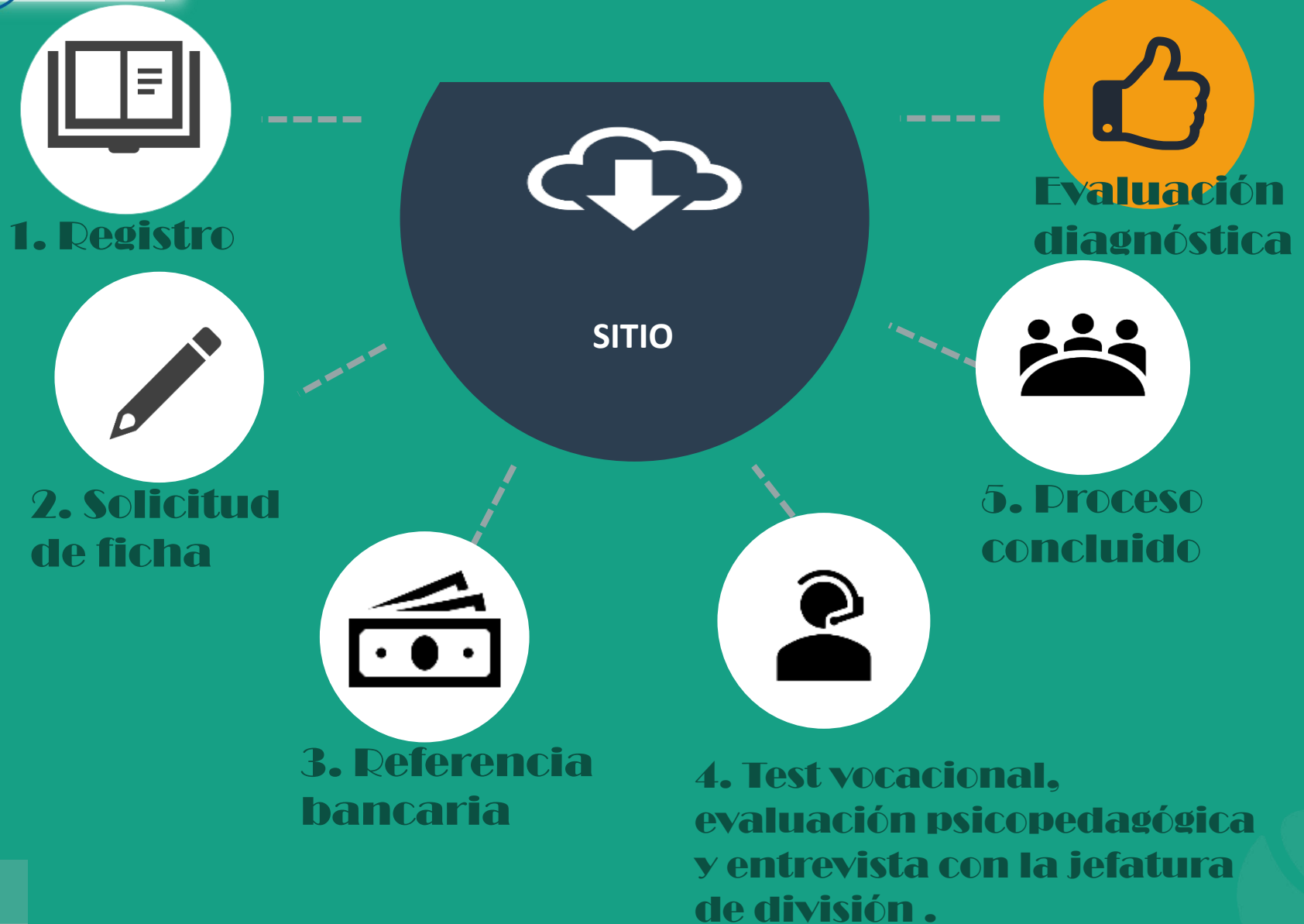

1. REGISTRO

Ingresa tus datos: Nombre, Apellido Paterno, Apellido Materno, Número Telefónico, Correo Electrónico y Crear Nueva Contraseña.

 Fichas

 Registro

¿Aún no tienes Usuario y Contraseña?

Datos personales

Introduce tu(s) Nombre(s)

Introduce tu Apellido Paterno

Introduce tu Apellido Materno

Introduce un número telefónico (10 dígitos)

Correo Electrónico

Introduce tu Correo Electrónico

Introduce un correo válido ya que será utilizado para continuar con tu proceso.

Introduce una Contraseña

Confirma tu Contraseña

Acepto las condiciones del aviso de privacidad.



Favor de leer el aviso de privacidad y aceptar los términos que se establecen.

1. REGISTRO

Fichas

Registro

¿Aún no tienes Usuario y Contraseña?

Datos personales

Introduce tu(s) Nombre(s)

Introduce tu Apellido Paterno

Introduce tu Apellido Materno

Introduce un número telefónico (10 dígitos)

Correo Electrónico

Introduce tu Correo Electrónico

Introduce un correo válido ya que será utilizado para continuar con el proceso.

Introduce una Contraseña

Confirma tu Contraseña

Acepto las condiciones del aviso de privacidad.

Regístrame

Acceso

Continúa aquí tu proceso

Usuario

Introduce tu Correo Electrónico

Contraseña

Introduce tu Contraseña

Introduce tu usuario (Correo Electrónico) y contraseña con el que te registraste.

REGISTRO

Solo deberás registrarte una vez y así crearás tu cuenta.

ACCESO

En este apartado podrás acceder (con los datos dados de alta en el registro) las veces que sean necesarias hasta concluir el proceso. Sí olvidas la contraseña para recuperarla ponte en contacto con nosotros

IMPORTANTE:

VERIFICA QUE EL CORREO Y TELÉFONO QUE NOS PROPORCIONAS ESTEN VIGENTES, ya que serán el medio por el cuál te contactaremos para dar seguimiento a tu proceso.

2. SOLICITUD DE FICHA

Fichas

Paso 2: Solicitud de Ficha

Periodo: Julio-Diciembre 2021
La información que nos proporciones permitirá generar documentos de carácter oficial. ; Ingresar datos reales !

Por Favor Selecciona tus Documentos en Formato PDF :

CURP:
 ACTA:
 CERTIFICADO O CONSTANCIA:

Datos Personales

Nombre(s): A.Paterno: A.Materno:
 Fecha de Nacimiento (Día-Mes-Año): Género: Estado Civil: CURP:
 Estado: Municipio: Colonia: Calle:
 Número: Código Postal: Teléfono: Celular: Teléfono recados:
 Correo Electrónico: Correo Electrónico Alternativo:

Datos del Padre o Tutor(a)

Nombre(s): A.Paterno: A.Materno: Parentesco:
 Estado: Municipio: Colonia: Calle:
 Número: Teléfono: Celular:

Escuela de Procedencia

Estado: Municipio: Institución:
 Especialidad o Propedéutica: Promedio:

Elección de Carreras

Selecciona la carrera a la que deseas ingresar en el orden de tu preferencia:

Primera Opción:
 Segunda Opción:
 Tercera Opción:

¿Por qué medio te enteraste de ITESA?

¿Por qué medio te enteraste de ITESA?
 ¿Recibiste información del ITESA, por parte de nuestro personal en tu escuela de procedencia?
 ¿Porque tomaste la decisión de estudiar en ITESA?

En este apartado tienes que subir los documentos solicitados.

Recuerda que deben ser en formato PDF.

Padre o tutor es la persona a quien autorizas se le brinde información académica.

Datos de la escuela de NIVEL MEDIO SUPERIOR (Bachillerato)

En la pregunta abierta se breve y honesto.

Selecciona la carrera de tu interés y deberás elegir 2 opciones más de carreras diferentes.

3. REFERENCIA BANCARIA

Para realizar el pago por concepto de “Ficha de nuevo ingreso” deberás elegir una de las dos modalidades:

- 1.- Pago en ventanilla en banco Banamex
- 2.- Pago mediante transferencia por aplicación móvil de cualquier banco
(Sigue las instrucciones que aparecen en el formato)



IMPORTANTE: Deberás considerar que el pago tardará de uno a dos días hábiles para que se vea reflejado.



NOTA: Una vez que se vea reflejado el pago, el Departamento de Servicios Escolares verificará la documentación y si todo esta correcto te dará acceso al siguiente paso.

 Instituto Tecnológico Superior del Estado de Hidalgo <small>Organismo Público Descentralizado de la Administración Estatal "Forjando destinos, Construyendo Futuras"</small>		
<i>22/02/2021</i>		
INSTITUTO TECNOLÓGICO SUPERIOR DEL ORIENTE DEL ESTADO DE HIDALGO		
&*&*&*&*&*&*&*&*&*&*&*&*&		
Línea de captura	\$ 488.00	\$488.00
Monto	NOMBRE COMPLETO DEL ASPIRANTE	
Aspirante	#####	
Folio	Opción de Carrera	
Carrera	EN TURISMO	
<ul style="list-style-type: none"> - Este formato lo deberás presentar en cualquier sucursal BANAMEX. - De realizar el pago en Banamex deberás esperar entre 24 y 48 horas bancarias hábiles, para que nuestro sistema te permita acceder al paso siguiente. 		
<p>Nota: El pago de tu ficha no concluye el proceso deberás reingresar a: http://fichas.itesa.edu.mx Recuerda que antes de concluir tu proceso, deberás entrevistarte con el Jefe de División de la carrera que hayas elegido.</p>		

4. EVALUACIÓN PSICOPEDAGÓGICA, TEST VOCACIONAL Y ENTREVISTA.

En este apartado deberás realizar la evaluación psicopedagógica, contestar el test vocacional y realizar la entrevista según indicaciones.

Paso 4: Evaluación Psicopedagógica, Test Vocacional y Entrevista
Julio –Diciembre 2021

Te invitamos a realizar tu Evaluación Psicopedagógica, dándole clic en la imagen



Antes de continuar, realizar tu test vocacional. Haz clic en la imagen.



⚠ Este apartado estará disponible una vez que concluyas tu Evaluación Psicopedagógica y Test Vocacional (A partir del

DEPTO. SERVICIOS ESCOLARES

LA ENTREVISTA...



Términos para la entrevista

[Salir](#)



IMPORTANTE:

Estas actividades forman parte de los **criterios** para la **aceptación** de ingreso al Tecnológico, favor de no omitir ninguna.

5. PROCESO CONCLUIDO Y FECHA DE EVALUACIÓN DIAGNÓSTICA PARA LA ADMISIÓN

En esta etapa podrás observar el día, hora y requisitos para realizar la **evaluación diagnóstica** que será aplicada en línea, por lo que es importante seguir las indicaciones que aparecerán en esta etapa.

Julio –Diciembre 2021

RECUERDA QUE...



La fecha y todos los pormenores de tu entrevista, se te enviarán por correo electrónico.
Te invitamos a estar pendiente de nuestras páginas oficiales y de tu correo electrónico.

Indicaciones para el examen

Matrícula Aspirante: _____

Nombre del Aspirante: _____

Carrera: _____

Fecha y hora: _____

Aula: _____

Datos personales

EVALUACIÓN DIAGNÓSTICA



Indicaciones

Si tienes alguna duda, puedes contactarnos al correo: desarrollo_sistemas@itesa.edu.mx, con gusto te atenderemos.

Información importante para su inscripción

DEPTO. SERVICIOS ESCOLARES

[El éxito es como un tren, todos los días pasa pero si no te subes tú se subirá otro.]

Imprimir Pass de Ingreso Salir

DEPARTAMENTO DE SERVICIOS ESCOLARES



Teléfono:

Atención de lunes a viernes

de 10:00 a 15:00 hrs.

01 748 91 2 34 90

01 748 91 2 44 50

Extensión: 138

Correos:

admission@itesa.edu.mx

servicios_escolares@itesa.edu.mx