

ADMISIÓN

Julio - Diciembre 2024

Registro en línea :

<https://www.itesa.edu.mx/>

Del 14 de Febrero al 7 de Junio 2024

Evaluación Diagnostica en Línea:

Evaluación simulacro: 19 de junio 2024

Evaluación oficial: 21 de Junio 2024

OFERTA EDUCATIVA

- Ingeniería en Industrias Alimentarias**
- Ingeniería en Sistemas Computacionales.**
- Ingeniería Mecatrónica**
- Ingeniería Electromecánica**
- Ingeniería Civil**

- Ingeniería en Gestión Empresarial**
- Ingeniería en Sistemas Automotrices**
- Ingeniería en Logística**
- Licenciatura en Turismo**
- Licenciatura en Administración**



TRÁMITE DE FICHA

Para iniciar el trámite de admisión (ficha) es importante contar con una **dirección de correo electrónico (vigente)** y una **contraseña (nueva para este proceso)**, además de contar con los siguientes documentos previamente escaneados en formato PDF:



- ▶ CURP (descargar de la página de la RENAPO <https://www.gob.mx/curp/>)
- ▶ ACTA DE NACIMIENTO
- ▶ CERTIFICADO DE BACHILLERATO O CONSTANCIA

(Promedio mínimo de 7)

En caso de que aún no cuentes con el certificado debido a que te encuentras cursando el sexto semestre, solicita una constancia escolar con promedio donde indique que estás cursando actualmente el sexto semestre, que no adeudas ninguna materia y el promedio general (de primero a quinto semestre, **siendo el mínimo aceptado de 7**).

Una vez que cuentes con esta información, ingresa a:

<http://fichas.itesa.edu.mx/>

Documentación para aspirantes extranjeros

Para iniciar el trámite de admisión (ficha) es importante contar con una **dirección de correo electrónico (vigente)** y una **contraseña (nueva para este proceso)**, además de contar con los siguientes documentos previamente escaneados en formato PDF:



- ▶ CURP
- ▶ Acta De Nacimiento
- ▶ Apostille de certificado de estudios
- ▶ Tramitar revalidación de estudios en la Secretaría de Educación Pública (<https://ruts.hidalgo.gob.mx/ver/1125>).
- ▶ Documento de legal estancia en México que te permita iniciar estudios en el país (visa de residente temporal)

Para mayor información comunicarse al Departamento de Control Escolar al correo: admission@itesa.edu.mx

Una vez que cuentes con esta información, ingresa a: <http://fichas.itesa.edu.mx/>

ETAPAS

1.- Solicitud de ficha

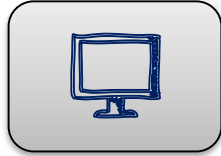

Registro



Solicitud de ficha



Referencia bancaria



Proceso concluido

2.- Evaluación para la admisión



Test vocacional



Evaluación psicopedagógica



Entrevista con la Jefatura de División.



Evaluación simulacro de conocimientos



Evaluación diagnóstica de conocimientos

REGISTRO

Ingresa tus datos: Nombre, Apellido Paterno, Apellido Materno, Número Telefónico, Correo electrónico (vigente) y Crear Nueva Contraseña.

CITESA | Fichas

[Registro](#)

¿Aún no tienes Usuario y Contraseña?

Datos personales

Introduce tu(s) Nombre(s)

Introduce tu Apellido Paterno

Introduce tu Apellido Materno

Introduce un número telefónico (10 dígitos)

Correo Electrónico

Introduce tu Correo Electrónico

Introduce un correo válido ya que será utilizado para continuar con tu proceso.

Introduce una Contraseña

Confirma tu Contraseña

Acepto las condiciones del aviso de privacidad.

[Registrarme](#)

Favor de leer el aviso de privacidad y aceptar los términos que se establecen.

SOLICITUD DE FICHA

ITESA | Fichas

Paso 2: Solicitud de Ficha

Periodo: Julio-Diciembre 2021
La información que nos proporciones permitirá generar documentos de carácter oficial. ¡ Ingresa datos reales !

Por Favor Selecciona tus Documentos en Formato PDF :

CURP: [Selecciona](#)
ACTA: [Selecciona](#)
CERTIFICADO O CONSTANCIA: [Selecciona](#)

Datos Personales

Nombre(s): _____ A. Paterno: _____ A. Materno: _____
Fecha de Nacimiento (Día-Mes-Año): _____ Género: _____ Estado Civil: _____ CURP: _____
Estado: _____ Municipio: _____ Colonia: _____ Calle: _____
Número: _____ Código Postal: _____ Teléfono: _____ Celular: _____ Teléfono recados: _____
Correo Electrónico: _____ Correo Electrónico Alternativo: _____
:xyyxek@hotmail.com

Datos del Padre o Tutor(a)

Nombre(s): _____ A. Paterno: _____ A. Materno: _____ Parentesco: _____
Estado: _____ Municipio: _____ Colonia: _____ Calle: _____
Número: _____ Teléfono: _____ Celular: _____

Escuela de Procedencia

Estado: _____ Municipio: _____ Institución: _____
Especialidad o Propedéutico: _____ Promedio: _____

Elección de Carreras

Selecciona la carrera a la que deseas ingresar en el orden de tu preferencia.

Primera Opción: _____
Segunda Opción: _____
Tercera Opción: _____

¿Por qué medio te enteraste de ITESA?

¿Por qué medio te enteraste de ITESA? _____
¿Recibiste información del ITESA, por parte de nuestro personal en tu escuela de procedencia? _____
¿Porque tomaste la decisión de estudiar en ITESA? _____

[Salir](#) [Guardar y Continuar](#)

En este apartado tienes que subir los documentos solicitados. Recuerda que deben ser en formato PDF.

Padre o tutor es la persona a quien autorizas se le brinde información académica.

Datos de la escuela de NIVEL MEDIO SUPERIOR (Bachillerato)

Selecciona la carrera de tu interés y deberás elegir 2 opciones más de carreras diferentes.

En la pregunta se honesto.

REFERENCIA BANCARIA

Para realizar el pago por concepto de “Ficha de nuevo ingreso” deberás elegir una de las dos modalidades:

- Pago en ventanilla en banco Banamex
- Pago mediante transferencia por aplicación móvil de cualquier banco (Sigue las instrucciones que aparecen en el formato)

IMPORTANTE: Deberás considerar que el pago tardará de uno a dos días hábiles para que se vea reflejado.



NOTA: Una vez que se vea reflejado el pago, el Departamento de Control Escolar verificará la documentación y si todo está correcto te dará acceso al siguiente paso.



22/02/2021

INSTITUTO TECNOLÓGICO SUPERIOR DEL ORIENTE DEL ESTADO DE HIDALGO

Línea de captura	413401 21020002 8 3243 6 2 60
Monto	\$591.00
Aspirante
Folio
Carrera	LICENCIATURA EN TURISMO

- Este formato lo deberás presentar en cualquier sucursal BANAMEX.
- De realizar el pago en Banamex deberás esperar entre 24 y 48 horas bancarias hábiles, para que nuestro sistema te permita acceder al paso siguiente.

Nota: El pago de tu ficha no concluye el proceso deberás reingresar a: <http://fichas.itesa.edu.mx>
Recuerda que antes de concluir tu proceso, deberás entrevistarte con el Jefe de División de la carrera que hayas elegido.

PROCESO CONCLUIDO

**Se ha concluido con el trámite de ficha,
ahora debes continuar con la**

Etapas 2 Evaluación para la admisión

Nota: Para obtener la información para la aplicación de las evaluaciones simulacro y oficial a aplicarse en línea el día 19 y 21 de Junio 2024, **es necesario concluir la evaluación psicopedagógica y test vocacional**

EVALUACIÓN PSICOPEDAGÓGICA, TEST VOCACIONAL Y ENTREVISTA.

- ❑ Ingresa nuevamente a tu cuenta de registro y una vez que el sistema valide el pago podrás realizar la evaluación psicopedagógica y contestar el test vocacional.
- ❑ Las indicaciones para la realización de la entrevista se te hará llegar al correo registrado

✔ **IMPORTANTE**

Estas actividades forman parte de los criterios para la aceptación de ingreso al Tecnológico, favor de no omitir ninguna.

Paso 5: Proceso concluido
Julio-Diciembre 2021

Te invitamos a realizar tu Evaluación Psicopedagógica, dándole clic en la imagen



Antes de continuar, realizar tu test vocacional. Haz clic en la imagen.



RECUERDA QUE...



La fecha y todos los pormenores de tu entrevista, se te enviarán por correo electrónico.
Te invitamos a estar pendiente de nuestras páginas oficiales y de tu correo electrónico.

⚠ Este apartado y tu PASE DE EXAMEN estarán disponibles hasta que termines tu Evaluación Psicopedagógica y tu Test Vocacional.
RECUERDA DESCARGAR Y GUARDAR TU PASE DE EXAMEN, YA QUE DE SER ACEPTADO LO NECESITARÁS PARA REALIZAR TU INSCRIPCIÓN

FECHA DE EVALUACIÓN DIAGNOSTICA DE CONOCIMIENTOS PARA LA ADMISIÓN

- ❑ A partir del 29 de abril en esta etapa estará activa la descarga de la guía de estudios que te permitirá prepararte para realizar la evaluación simulacro y la evaluación diagnóstica.
- ❑ Deberás ingresar a la plataforma de fichas con tu usuario de registro y observar el día, hora y requisitos para realizar la evaluación simulacro y la evaluación diagnóstica que será aplicada en línea, por lo que es importante seguir las indicaciones que aparecerán en esta etapa, de igual manera previo a la fecha de evaluación el área de EVALUATEC te hará llegar a tu correo la información para las aplicaciones.

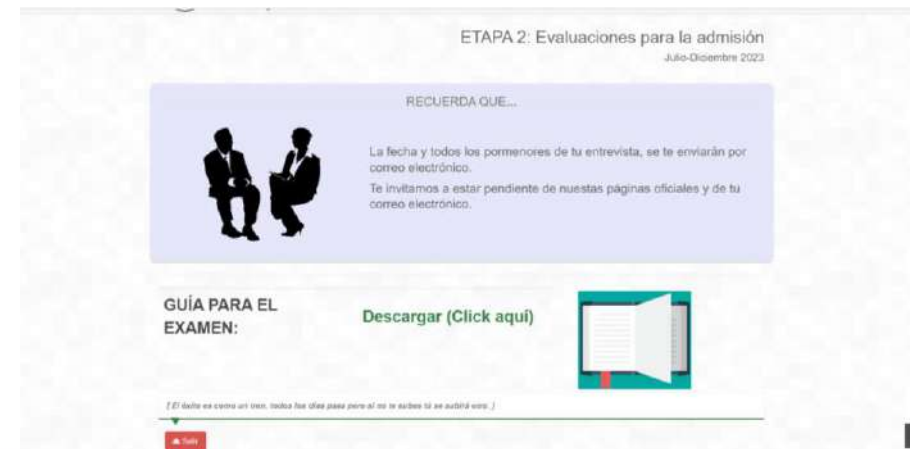

FECHAS DE EVALUACIÓN DIAGNOSTICA EN LÍNEA

- **Evaluación Simulacro 19 de junio 2024, horario de 15:00 a 16:00 hrs.**
(La evaluación simulacro es necesaria para identificar el correcto funcionamiento de la plataforma y corroborar los datos de acceso)
- **Evaluación oficial 21 de junio 2024, horario de 14:00 a 16:00 hrs.**

Importante:

Es necesario ingresar en la hora de inicio programada ya que a partir de esa hora empieza a correr el tiempo para contestar las evaluaciones.

INFORMACIÓN IMPORTANTE

ACTIVIDAD	FECHA
Evaluación Simulacro	19 de Junio 2024
Evaluación Diagnostica	21 de Junio 2024
Publicación de resultados e instructivo de inscripción	25 de Junio 2024
Pago e impresión de formatos para inscripción	Del 25 de Junio al 01 de Julio 2024
Periodo de inscripción de aspirantes aceptados	Del 03 al 12 de Julio 2024
Curso propedeutico de inducción	Del 31 de Julio al 09 de agosto 2024
Inicio de clases	12 de agosto 2024

COSTOS DE INSCRIPCIÓN	
Licenciatura en Turismo	Todas las demás carreras
\$ 3,710	\$ 3,327

CONTACTO

Departamento de Control Escolar

Teléfono:

Atención de lunes a viernes de 08:30 a 17:00 hrs.

748 91 2 34 90

748 91 2 44 50

Extensión: 138

CORREO ELECTRÓNICO: admission@itesa.edu.mx

Inga. Helem Hernández Rodríguez

Responsable del Proceso de Admisión

servicios_escolares@itesa.edu.mx

Ing. Heriberto Dany Osorio Ortiz

Jefe del Departamento de Control Escolar